



# Seebacher

## Fotorundgang

Route 1

[www.zuerich-seebach.ch](http://www.zuerich-seebach.ch)  
[www.verein-ortsmuseum-seebach.ch](http://www.verein-ortsmuseum-seebach.ch)  
[www.ogs-seebach.ch](http://www.ogs-seebach.ch)

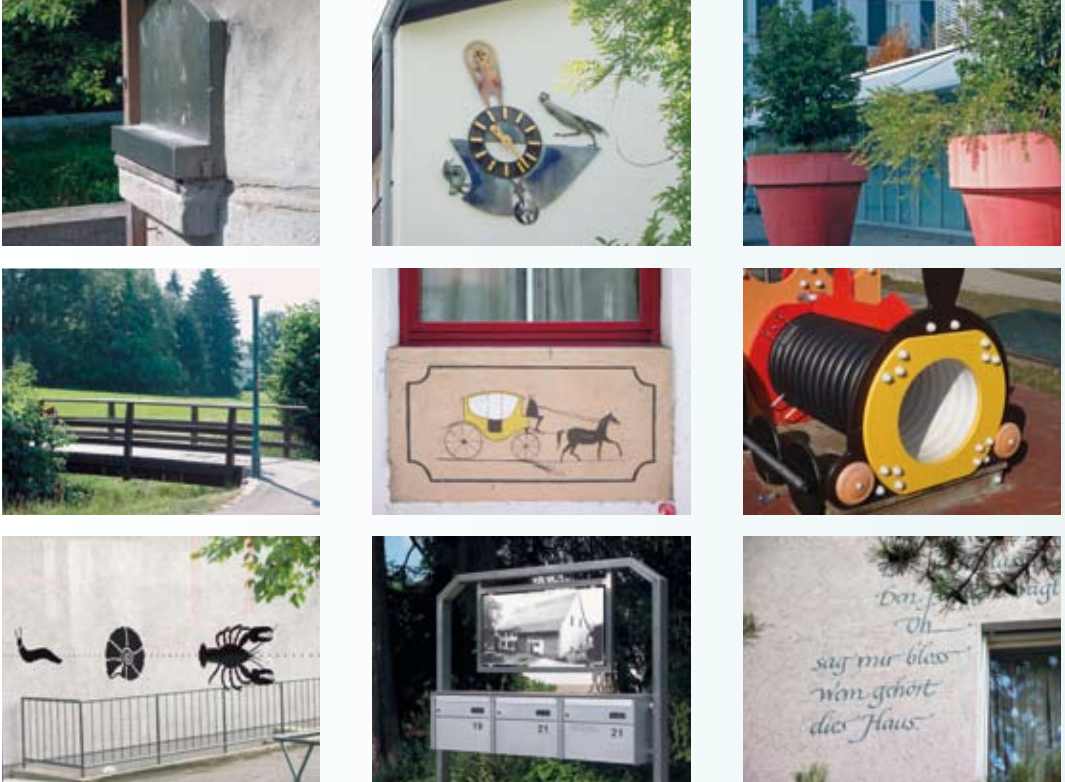

Bitte frankieren

**Quartierverein-Seebach**  
Postfach 651  
8052 Zürich



## Beschreibung der Route:

Tramendhaltestelle–Schaffhauserstrasse–Glatttalstrasse–Mattackerstrasse (Kehrplatz link.s) Schulhaus Kolbenacker – Sportplatz Eichrain – Eichrainstrasse (durch Überbauung)– Glatttalstrasse – Leimgrübelstrasse – Rümlangstrasse – Aussichtspunkt – Köschenrütliweg –Käshalde – Heugabelweg – Schulhaus Buchwiesen – Am Katzenbach – vor GZ – zurück zur Hertensteinstrasse – Ausserdorfstrasse – vor Sportplatz rechts Richtung Am Katzenbach, vorbei am Freibad Seebach – Tramendhaltestelle

## Erklärung und Spielregeln

Der Quartierverein Seebach ist überzeugt, dass es sich lohnt, das Quartier Seebach besser kennen zu lernen. Deshalb haben wir den «Seebacher Fotorundgang» realisiert. Wir laden Sie ein, auf spielerische und spannende Art unser schönes Quartier zu erkunden. Erhol-same Grünflächen wechseln sich ab mit interessanten Bauten und Sehenswürdigkeiten.

## Wie gehen Sie vor?

Entlang dem markierten Weg auf dem Plan befinden sich 12 Posten mit Fragen. Die Bilder auf der Rückseite geben einen Hinweis, wo sich die Posten befinden. Sie können den Rundgang beginnen, wo es Ihnen beliebt.

1. Ihre Aufgabe ist es, das abgebildete Sujet oder den Standort, wo sich das Bild wie dargestellt zeigt, zu finden. Die Reihenfolge der Bilder auf der Rückseite ist rein zufällig.
2. Wenn Sie das Foto-Sujet gefunden haben, sehen Sie sich nach einer beschrifteten Tafel (Format ca. A5) um. Diese befindet sich im Umkreis von 10 – 15 Metern. Bei ungünstigen knapp weiter entfernten Standorten ist die Tafel gut sichtbar.
3. Auf der Tafel sind eine Kurzerklärung zur Örtlichkeit und eine Aufgabe formuliert, die Sie lösen müssen. Die Antwort (a, b, c) kreuzen Sie auf dem Antworttalon dieses Flyers an.
4. Den Antworttalon geben Sie in der Falken-Apotheke, Schaffhauserstrasse 470 oder in der Bäckerei Fischer, Schaffhauserstrasse 520 ab. Postadresse: Quartierverein Seebach, Postfach 651, 8052 Zürich.

## Wer darf mitmachen?

Der Seebacher Fotorundgang schliesst niemanden aus. Jede und jeder kann – ja soll – mitmachen. Die Voraussetzungen sind eine gute Beobachtungsgabe, etwas Neugier und die Fähigkeit, während zirka zwei Stunden nach den Posten zu suchen und die Fragen zu beantworten. Die Anzahl der Teilnehmer ist unbeschränkt. Es ist empfehlenswert, dass sich grössere Gruppen, z.B. Schulklassen aufteilen und eventuell von unterschiedlichen Ausgangspunkten auf den Rundgang gehen. Familien wird empfohlen, die Aufgaben gemeinsam zu finden und zu lösen. Allfällige offene Fragen können unter [www.ogs-seebach.ch](http://www.ogs-seebach.ch) nachgeschlagen werden.

## Welchen Sinn hat die Teilnahme am Seebacher Fotorundgang?

- Sie lernen das ehemalige Bauerndorf auf spielerische Art und Weise als aufstrebendes und interessantes Stadtquartier kennen.
- Sie können die Teilnahme selbst gestalten. Das heisst, Sie bestimmen, ob Sie alleine, in einer Gruppe, mit anderen in einem kleinen Wettbewerb rennend oder schlendernd unterwegs sind.
- Die Teilnahme soll Ihnen Genuss und Entspannung bringen.
- Wer den Rundgang absolviert und die Fragen richtig beantwortet hat, bekommt vom Quartierverein Seebach das Zertifikat «Seebacher Experte». Ende Jahr nehmen Sie an der Verlosung eines Hauptpreises teil.

Siehe Situationsplan auf der Rückseite

Posten/Frage	A	B	C
1	<input type="checkbox"/>	<input type="checkbox"/>	<input type="checkbox"/>
2	<input type="checkbox"/>	<input type="checkbox"/>	<input type="checkbox"/>
3	<input type="checkbox"/>	<input type="checkbox"/>	<input type="checkbox"/>
4	<input type="checkbox"/>	<input type="checkbox"/>	<input type="checkbox"/>
5	<input type="checkbox"/>	<input type="checkbox"/>	<input type="checkbox"/>
6	<input type="checkbox"/>	<input type="checkbox"/>	<input type="checkbox"/>
7	<input type="checkbox"/>	<input type="checkbox"/>	<input type="checkbox"/>
8	<input type="checkbox"/>	<input type="checkbox"/>	<input type="checkbox"/>
9	<input type="checkbox"/>	<input type="checkbox"/>	<input type="checkbox"/>
10	<input type="checkbox"/>	<input type="checkbox"/>	<input type="checkbox"/>
11	<input type="checkbox"/>	<input type="checkbox"/>	<input type="checkbox"/>
12	<input type="checkbox"/>	<input type="checkbox"/>	<input type="checkbox"/>

Richtige Antwort bitte ankreuzen.

Vorname/Name \_\_\_\_\_

Adresse \_\_\_\_\_

PLZ/Ort \_\_\_\_\_

E-Mail \_\_\_\_\_

Anzahl Personen \_\_\_\_\_